



Velkommen til markvandring

Tirsdag den 9. maj 2017

Vi skal se på:

- ✓ Vinterraps
- ✓ Vårbyg
- ✓ Spinat til frø
- ✓ Alm. rajgræs
- ✓ Engrapgræs
- ✓ Hvidkløver
- ✓ Vinterhvede
- ✓ Roer

Efterfølgende servere DLG øl/vand, kaffe og kage på ejendommen, hvor du også kan få en snak med konsulenterne og kollegaerne.



Vinterraps hos Ole Grønhøj Jørgensen

Grundbehandlinger på arealet:

Gødningsplan Høstår: 2017

Elzbieta Zofia S. Jensen . Lundbyvej 36 . 4750 Lundby . 55766602 cvr: 31566169 . medl.: 55766602

11-0		Vinterraps	Dyrket areal: 28,46 ha	Sort: Quartz, Torp	Marknavn: Landbrugsskole						
					Forfrugt: Vinterhvede						
Dato	Reg	Produkt	Delareal	Mgd/ha	Mgd i alt	Markeff. N	N	P	K	Mg	S
08-09-2016	<input checked="" type="checkbox"/>	Gylle,svin <i>Slangeudlagt</i>		25,0 ton	712 ton	75%	73	23	46	10	0
07-03-2017	<input checked="" type="checkbox"/>	NS 21-24 (svovlsur ammoniak)		100 kg	2.846 kg		21				24
13-03-2017	<input checked="" type="checkbox"/>	NS 30- 2 (flyd.) FLEX		235 kg	6.688 kg		70				5
14-04-2017	<input checked="" type="checkbox"/>	NS 30- 2 (flyd.) FLEX		150 kg	4.269 kg		45				3
Tilført i alt							208	23	46	10	32

Pesticidkontrol Høstår: 2017

Elzbieta Zofia S. Jensen . Lundbyvej 36 . 4750 Lundby . 55766602 cvr: 31566169 . medl.: 55766602

11-0		Vinterraps	Dyrket areal: 28,46 ha	Sort: Quartz, Torp	Marknavn: Landbrugsskole					
					Forfrugt: Vinterhvede					
Dato	Reg	Forbrug	Delareal	Mgd/ha	Mgd i alt	Kommentar				
16-08-2016	<input checked="" type="checkbox"/>	Stomp CS Command CS		0,407 l 0,183 l	11,6 l 5,2 l					
31-08-2016	<input checked="" type="checkbox"/>	Agil 100 EC Agropol Karate 2,5 WG		0,525 l 0,105 l 0,210 kg	14,9 l 3,0 l 6,0 kg					
14-09-2016	<input checked="" type="checkbox"/>	Folicur Xpert Caryx		0,203 l 0,407 l	5,8 l 11,6 l					
31-10-2016	<input checked="" type="checkbox"/>	Kerb 400 SC Biscaya OD 240 Karate 2,5 WG		1,220 l 0,299 l 0,199 kg	34,7 l 8,5 l 5,7 kg					



FAKTA:

Korveta nyt middel til forårs opfølgning i vinterraps, forventes godkendt i 2018. Har effekt på valmue, burresnerre, storkenæb, kamille og mange flere.

Belkar forventes godkendt til efterårsbehandling i vinterraps i 2017. Har effekt på valmue, burresnerre, fuglegræs, storke- hejrenæb, jordrøg, kamille, hyrdetaske, kornblomst, pengeurt og mange flere.

Afgrøder og arealfordeling hos Skovgård I/S

Vinterraps	11,12 ha
Spinat til frø	10,81 ha
Vårbyg m. udlæg	10,65 ha
Vårbyg, malt	8,87 ha
Vinterhvede	10,12 ha
Brak	0,93 ha
<u>I alt</u>	<u>52,50 ha</u>

Afgrøder og arealfordeling hos Poul Skov Nielsen

Spinat til frø	34,01 ha
Vårbyg m. udlæg	36,99 ha
Vinterhvede	36,62 ha
Engrapgræs	24,08 ha
Fabriksroer	36,15 ha
Hvidkløver	25,51 ha
Rajgræs	23,08 ha
<u>I alt</u>	<u>212,44 ha</u>

Markkort og rute.

- 1) Vårbyg og spinat
- 2) Frøgræs
- 3) Hvidkløver og roer
- 4) Vinterhvede, kaffe og kage

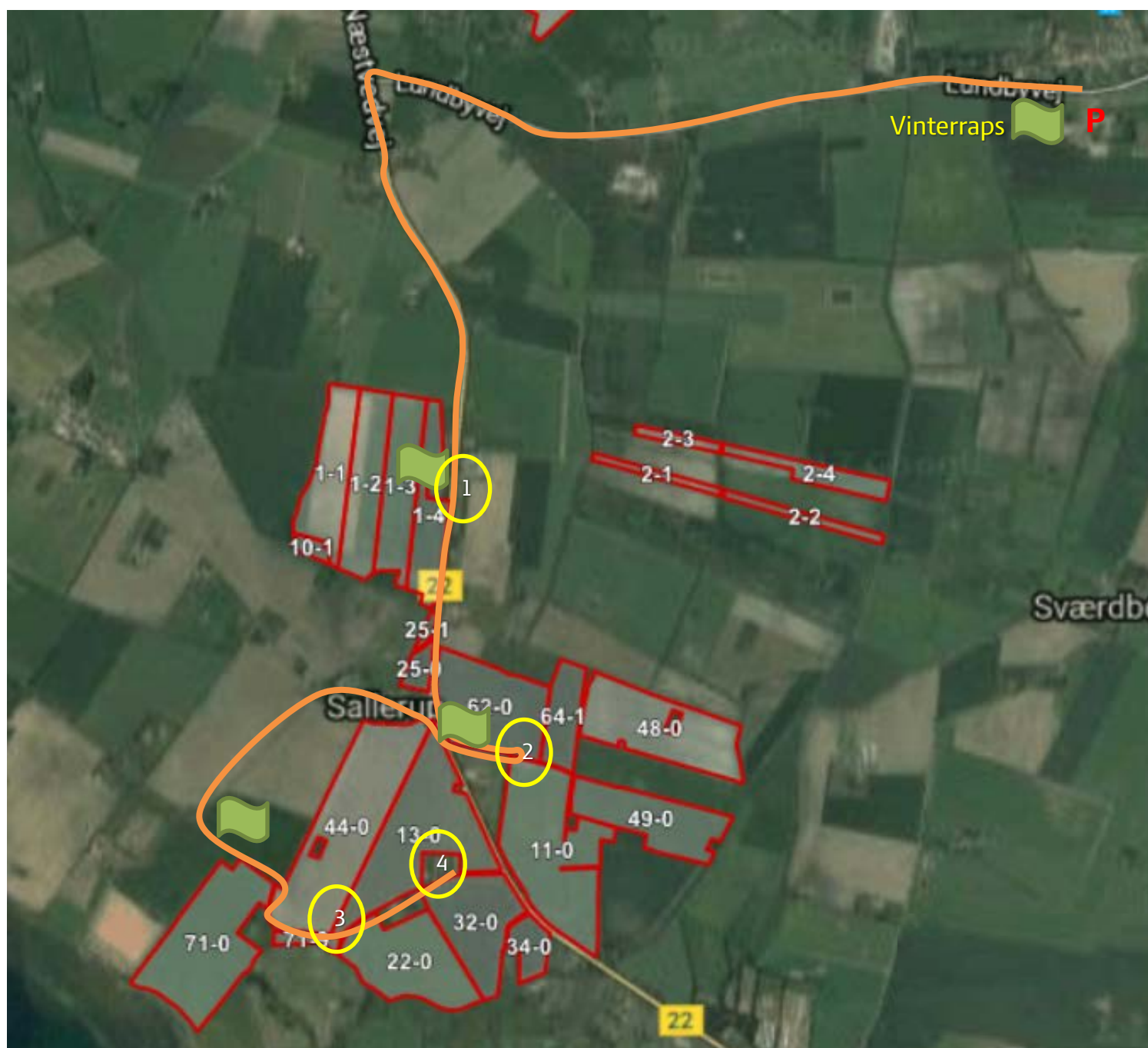

Vårbyg til malt

Sort: Quench

Forfrugt: Vårbyg

1-4		Dyrket areal: 8,87 ha	Marknavn:			
Vårbyg til malt		Sort: Quench	Forfrugt: Vårbyg til malt			
----- Plan -----						
Dato	Forbrug	Delareal	Mgd/ha	Dato	Mgd/ha	Mgd i alt
Okt						
30-10-2016	Glyfonova 450 Plus				2,400 l	21,3
	NovaBalance				0,150 l	1,3
Dec						
22-12-2016	Pløjning_E				1,000	8,9
Apr						
03-04-2017	Såbedsharvning_E				1,000	8,9
04-04-2017	NP 18-20-0				133,333 kg	1.182,7
08-04-2017	NPKS 21- 3-10- 4 1Mg B				500,000 kg	4.435,0
	Quench				169,109 kg	1.500,0
	Kombisåning, Rapid_E				1,000	8,9
Maj						
15-05-2017	DFP		0,050 l	___/___	_____	_____
	Hussar Plus OD		0,070 l	___/___	_____	_____
	Starane XL		0,200 l	___/___	_____	_____
	Swedane Contact		0,150 l	___/___	_____	_____
	Nitraman 235		1,500 l	___/___	_____	_____
25-05-2017	Rubric		0,120 l	___/___	_____	_____
	Nitraman 235		1,500 l	___/___	_____	_____
Jun						
20-06-2017	Rubric		0,100 l	___/___	_____	_____
	Proline EC 250		0,100 l	___/___	_____	_____
	Comet Pro		0,200 l	___/___	_____	_____
	Cyperb 100		0,120 l	___/___	_____	_____
	Cerone		0,200 l	___/___	_____	_____

Spinat til frø

Sort:

Forfrugt: Vårbyg

1-3

Spinat til frø

Dyrket areal: 10,81 ha

Marknavn: 10,8

Sort: Sort:

Forfrugt: Vårbyg til malt

Plan				Registreret		
Dato	Forbrug	Delareal	Mgd/ha	Dato	Mgd/ha	Mgd i alt
Okt						
30-10-2016	Glyfonova 450 Plus				2,400 l	25,9
	NovaBalance				0,150 l	1,6
Dec						
22-12-2016	Pløjning_E				1,000	10,8
Apr						
03-04-2017	Såbedsharvning_E				1,000	10,8
04-04-2017	NPKS 21- 3-10- 4 1Mg B				526,052 kg	5.686,6
05-04-2017	PKS 0- 4-21- 7 1Mg Cu (DLG)				346,947 kg	3.750,5
25-04-2017	Såbedsharvning_E				1,000	10,8
25-04-2017	NPKS 21- 3-10- 4 1Mg B				138,760 kg	1.500,0
27-04-2017	Sort:				10,000 kg	108,1
	Enkornssåning_E				1,000	10,8
Maj						
06-05-2017	Command CS				0,180 l	1,9
	Goltix SC 700				0,500 l	5,4
	Glyfonova 450 Plus				1,000 l	10,8
12-05-2017	Betanal		1,200 l	/		
	Renol		0,100 l	/		
20-05-2017	Betanal		1,000 l	/		
	Renol		0,100 l	/		
25-05-2017	Asulox		2,000 l	/		
	Renol		0,300 l	/		
30-05-2017	Betanal		0,800 l	/		
	Renol		0,100 l	/		
	Opera		0,500 l	/		
Jun						
10-06-2017	Revus		0,600 l	/		
	Karate 2,5 WG		0,200 kg	/		
20-06-2017	Signum WG		0,500 kg	/		
	Teppeki		0,140 kg	/		
Jul						
05-07-2017	Signum WG		0,500 kg	/		
15-07-2017	Switch 62,5 WG		0,200 kg	/		
20-07-2017	Reglone		2,000 l	/		

Alm. rajgræs

Sort: Mercitwo D (middeltidlig)

Forfrugt: Vårbyg

11-0

Rajgræs, alm. mid..

Dyrket areal: 23,08 ha

Marknavn:

Sort: Mercitwo D (Pl.t)

Forfrugt: Vårbyg m. græsudlæg

Plan				Registreret		
Dato	Forbrug	Delareal	Mgd/ha	Dato	Mgd/ha	Mgd i alt
Apr						
19-04-2016	Mercitwo D (Pl.t)				8,000 kg	184,6
Sep						
01-09-2016	Agil 100 EC				0,120 l	2,8
	Swedane Contact				0,200 l	4,6
16-09-2016	Nuance WG				5,000 g	115,4
	Swedane Contact				0,160 l	3,7
	DFF				0,100 l	2,3
Apr						
01-04-2017	NPKS 17- 5-10- 4 1Mg B				454,939 kg	10.500,0
01-04-2017	NS 27- 4 1Mg				324,957 kg	7.500,0
Maj						
10-05-2017	Moddus Start		0,700 l	___/___	_____	_____
	Orius 200 EW		0,300 l	___/___	_____	_____
25-05-2017	Moddus M		0,500 l	___/___	_____	_____
	Bell		0,250 l	___/___	_____	_____
	Comet		0,150 l	___/___	_____	_____

Engrapgræs

Sort: Yvette (plænetype)

Forfrugt: Hvidkløver

62-0		Engrapgræs e.klø..		Dyrket areal: 15,73 ha	Marknavn:	
				Sort: Yvette	Forfrugt: Hvidkløver	
----- Plan -----				----- Registreret -----		
Dato	Forbrug	Delareal	Mgd/ha	Dato	Mgd/ha	Mgd i alt
Apr						
18-04-2015	Yvette				8,000 kg	125,8
Aug						
05-08-2016	Swedane MCPA 750				1,000 l	15,7
Sep						
06-09-2016	Hussar OD				0,020 l	0,3
	Mero EC 80				0,500 l	7,9
Okt						
12-10-2016	N 32 (urea-amm.nitr. fl.) FLEX				171,363 kg	2.695,5
Mar						
08-03-2017	NPKS 17- 5-10- 4 1Mg B				496,260 kg	7.806,2
31-03-2017	Hussar OD				0,040 l	0,6
	Monitor				3,000 g	47,2
	Renol				0,500 l	7,9
Maj						
01-05-2017	Viverda		0,299 l	___/___	_____	_____
	Ultimate S		0,311 l	___/___	_____	_____
	Karate 2,5 WG		0,200 kg	___/___	_____	_____
12-05-2017	Karate 2,5 WG		0,200 kg	___/___	_____	_____
20-05-2017	Moddus M		0,500 l	___/___	_____	_____
	Catch		0,300 l	___/___	_____	_____
	Orius 200 EW		0,300 l	___/___	_____	_____

Fabriksroer

Sort: Fairway

Forfrugt: Vinterhvede

13-0

Fabriksroer - top

Dyrket areal: 22,00 ha
Sort: Fairway (RT)

Marknavn:
Forfrugt: Vinterhvede

----- Plan -----				----- Registreret -----		
Dato	Forbrug	Delareal	Mgd/ha	Dato	Mgd/ha	Mgd i alt
Okt						
27-10-2016	NovaBalance				0,150 l	3,3
	Glyfonova 450 Plus				2,400 l	52,8
Nov						
15-11-2016	Pløjning_E				1,000	22,0
Apr						
05-04-2017	K 50 (kaliumchlorid) (49,8)				170,455 kg	3.750,0
05-04-2017	Såbedsharve m. stensamling..				1,000 ha	22,0
10-04-2017	NPKS 17- 5-10- 4 1Mg B				700,000 kg	15.400,0
21-04-2017	Såbedsharve m. stensamling..				1,000 ha	22,0
22-04-2017	Fairway (RT)				1,000 Pakn	22,0
	Enkornssåning_E				1,000	22,0
27-04-2017	Command CS				0,150 l	3,3
Maj						
10-05-2017	Betanal Power		0,450 l	/		
	Goltix SC 700		0,750 l	/		
	Penetreringsolie		0,500 l	/		
	NovaBalance		0,100 l	/		
15-05-2017	Betanal Power		0,450 l	/		
	Goltix SC 700		0,750 l	/		
	Penetreringsolie		0,500 l	/		
	Ethosan SC		0,070 l	/		
	NovaBalance		0,100 l	/		
18-05-2017	Safari		15,000 g	/		
	Spredede-klæbemiddel		0,150 l	/		
22-05-2017	Betanal Power		0,450 l	/		
	Goltix SC 700		0,750 l	/		
	Penetreringsolie		0,500 l	/		
	Ethosan SC		0,070 l	/		
	NovaBalance		0,100 l	/		
Jun						
01-06-2017	Betanal Power		0,450 l	/		
	Goltix SC 700		0,750 l	/		
	Penetreringsolie		0,500 l	/		
	NovaBalance		0,100 l	/		
Aug						
01-08-2017	Opera		0,500 l	/		
25-08-2017	Opera		0,500 l	/		

Hvidkløver

Sort: Klondike

Forfrugt: Vårbyg

44-0		Hvidkløver		Dyrket areal: 25,51 ha	Marknavn:		
				Sort: Klondike	Forfrugt: Vårbyg m. kl./kl.græs udlæg		
		Plan			Registreret		
Dato	Forbrug	Delareal	Mgd/ha	Dato	Mgd/ha	Mgd i alt	
Apr							
21-04-2016	Klondike				1,100 kg	28,1	
Aug							
26-08-2016	Karate 2,5 WG				0,200 kg	5,1	
Nov							
17-11-2016	Afpudsning				1,000 Time	25,5	
Apr							
20-04-2017	Tromling, cementtromle_E				1,000 ha	25,5	
Maj							
30-05-2017	Karate 2,5 WG		0,200 kg	/			
Jun							
12-06-2017	Biscaya OD 240		0,200 l	/			

Vinterhvede

Sort: Sheriff

Forfrugt: Spinat til frø

32-0		Dyrket areal: 12,80 ha		Marknavn:			
Vinterhvede		Sort: Sheriff		Forfrugt: Spinat til frø			
----- Plan -----				----- Registreret -----			
Dato	Forbrug	Delareal	Mgd/ha	Dato	Mgd/ha	Mgd i alt	
Aug							
24-08-2016	Glyfonova 450 Plus				2,400 l	30,7	
Sep							
14-09-2016	Stubharvning_E				1,000	12,8	
22-09-2016	Sheriff				170,000 kg	2.176,0	
	Kombisåning, Rapid_E				1,000	12,8	
Okt							
31-10-2016	Boxer				1,200 l	15,4	
	DFF				0,050 l	0,6	
	Lexus 50 WG				10,000 g	128,0	
	Swedane Contact				0,200 l	2,6	
Nov							
25-11-2016	Nitraman 235				1,000 l	12,8	
Mar							
26-03-2017	NPKS 10- 9-18- 8 1Mg				379,679 kg	4.859,9	
28-03-2017	Nitraman 235				1,500 l	19,2	
Apr							
01-04-2017	Nitraman 235	5,00			1,000 l	5,0	
08-04-2017	Nitraman 235	5,00			1,500 l	7,5	
09-04-2017	NS 27- 4 1Mg				343,000 kg	4.390,4	
Maj							
07-05-2017	PROFI Basis Plus				2,000	25,6	
08-05-2017	NS 27- 4 1Mg		225,000 kg	___/___	_____	_____	
10-05-2017	Broadway	3,14	200,000 g	___/___	_____	_____	
	PG 26N	3,14	0,500 l	___/___	_____	_____	
10-05-2017	Starane XL	9,66	0,350 l	___/___	_____	_____	
	Express SX	9,66	7,500 g	___/___	_____	_____	
	Spredede-klæbemiddel	9,66	0,150 l	___/___	_____	_____	
10-05-2017	Rubric		0,200 l	___/___	_____	_____	
	Nitraman 235		1,500 l	___/___	_____	_____	
25-05-2017	Propulse SE 250		0,150 l	___/___	_____	_____	
	Rubric		0,200 l	___/___	_____	_____	
Jun							
20-06-2017	Comet Pro		0,200 l	___/___	_____	_____	
	Bell		0,250 l	___/___	_____	_____	
	Proline EC 250		0,150 l	___/___	_____	_____	
	Cyperb 100		0,120 l	___/___	_____	_____	

Hold dig opdateret med plantenyt

Plantenyt er en abonnementsbaseret nyhedsmail, og holder dig opdateret med hvad der rør sig i marken, og hvad der kommer af relevante regelændringer. Desuden orientere vi dig om fx nye midler, aktuelt i marken, registrere sygdomme, vigtige datoer og tilskudsordninger.

Plantenyt udkommer en gang om ugen hele året og du kan til enhver tid også se alle nyheder online på www.ostdansk.dk/nyheder. Et abonnement koster 1500,- kr. ekskl. moms årligt, hvilket svare til kun 125,- kr. pr. måned.

Jordbundsanalyse

Hvis du vil optimere din planteavl, er det vigtig at kende til jordens indhold af næringsstoffer. Med en standard jordbundsanalyse bliver prøverne analyseret for reaktionstal Rt, fosfortal Pt, kalital Kt og magnesiumtal Mgt. Analysen kan desuden udvides til også at omfatte et eller flere mikronæringsstoffer.

Typisk tages prøverne efter høst og det betyder, at det ofte er svært at få resultaterne tids nok til at kunne sprede kalk det samme år på baggrund af analysens resultater. Bestil derfor gerne prøver året inden, du påtænker at kalke. Det giver dig samtidig god mulighed for at beregne og indkøbe den mængde kalk, du skal tilføre.

Kontakt

Kontakt planteavlskontoret hvis du ønsker yderligere information om Plantenyt, jordbundsanalyse eller andre henvendelser. Vi er altid klar til at svar på spørgsmål



HUSK

Markvandring i forsøgsmarken den 15. juni kl. 18.30 til 20.30, Køgevej 55, Karise

Vejkantsmøder den

23. maj 15-16, Hjelmsømaglevej 80, 4100 Ringsted.

6. juni 15-16, Bjælkerupvej 138, 4660 st. Heddinge.

8. juni 15-16, Hjelmgårdsvej 2, 4780 Stege.

27. juni 15-16 v. Næstved

Læs mere om de enkelte arrangementer på vores hjemmeside.



Frøavler Seminar 17. maj 10-12.30

Kom og få de sidste nye nøgletal og hør fagfolk fortælle om vækstregulering, sædskifte og
optimering af græsfrøproduktion.

Program

Økonomi og benchmark i frøavlen

Præsentation af regnskabsresultater 2015-16
Søren Olsen, økonomichef Østdansk Landboforening

Aktuelt nyt - græsfrø produktion

Vækstregulering, ukrudtsbekæmpelse, skårlægning
Birthe Kjærsgaard, avlschef DLF

Græsfrø i sædskiftet

Fordele og ulemper i sædskiftet
Barthold Feidenhaus, landskonsulent frø, SEGES

Mødet er gratis og
inkl. kaffe, brød og
en sandwich

Sted: Center allé 6,
4683 Rønnede



Tilmeld dig online på
www.ostdansk.dk/arrangementer eller
mail@ostdansk.dk
senest den 15. maj



Henvendelser vedr.
seminaret til planteavls-
chef Martin Rath Olsen
på tlf. 5679 1920

Østdansk
LANDBOFORENING

Center Allé 6
DK 4683 Rønnede

Telefon 5679 1900
Mail mail@ostdansk.dk
Web ostdansk.dk



SPØRGSMÅL?

Kontakt Planteavlkontoret

Østdansk Landboforening

Center Allé 6
DK 4683 Rønnede

Telefon 5679 1900
Mail mail@ostdansk.dk
Web ostdansk.dk

Vi gi'r dig råd

