

FlexNyt

Indhold

- **Adresseårbog for Landsudvalget for Heste**
- **Pas på den snigende dræber i gylle**
- **Ny bekendtgørelse om økologisk jordbrugsproduktion trådte i kraft 1. januar 2020**
- **Ny økologisk frødatabase med mulighed for digital ansøgning til brug af ikke-økologisk udsæd**
- **Nye vejledninger om direkte arealstøtte og slagtepræmie**
- **Ny brugervenlig manual til naturen på landbrugsbedriften**
- **Fang og æd: Gratis kogebog laver invasive arter om til gourmetmad**
- **Hestekongres 2020**

Heste

Adresseårbog for Landsudvalget for Heste

Landsudvalget for heste har udgivet en "adressebog" for personer i hesteverdenen. Find "bogen" [her](#).

Info

Pas på den snigende dræber i gylle

Gylle indeholder svovlbriente, der ikke kan lugtes, men kan være dødbriente. KvægNyt spurgte tre mælkeproducenter, hvilke forholdsregler de tager over for giftgassen svovlbriente.

Arbejdet med gylle kostede sidste år en landmand livet. I år er mindst seks personer blevet forgiftet af gasarten svovlbriente, der findes i gylle, der ikke kan lugtes og kan være dødbriente. Det får Arbejdstilsynet til at advare om arbejdet med gylle.

Mange ved ikke, at man ikke kan lugte svovlbriente selv ved forholdsvis lave koncentrationer, fordi lugtesansen bliver bedøvet.

Sådan kan du undgå ulykker med gylle:

- Følg brugsanvisningen for gylleanlægget
- Sørg for, at der er skiltning ved gylleanlægget og gyllevognen
- Pas på, når du arbejder med gylle. Hold afstand og brug evt. friskluftforsynet ånde-rætsværn
- Reparationsarbejde i og omkring et gylleanlæg er for professionelle
- Sørg for at alle ansatte er instrueret i, hvordan farlige situationer kan opstå, så de kan forebygges

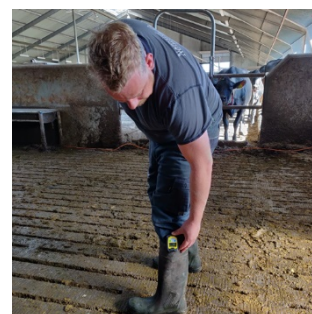

-
- Brug af svovlbrintedetektor sammen med grundig instruktion. Bemærk at en detektor ikke bør være eneste sikkerhedsforanstaltning
 - Sørg for at alle ved, hvad de skal gøre, hvis det alligevel går galt.

Kilde: Arbejdstilsynet

OBS!

Ny bekendtgørelse om økologisk jordbrugsproduktion trådte i kraft 1. januar 2020

Landbrugsstyrelsen udsteder en ny bekendtgørelse om økologisk jordbrugsproduktion med én ændring. Du kan læse om ændringen [her](#).

I den nye bekendtgørelse for 2020 er der foretaget en mindre tilføjelse. Du skal være opmærksom på, at reglen gælder fra 1. januar 2020 og kan have betydning for dig.

Ændringen af bekendtgørelsen er en yderligere oplysningspligt. Du skal i forbindelse med den årlige opdatering af Fællesskemaet også oplyse, om du ejer andre konventionelle eller økologiske landbrugsproduktioner. Det skal du gøre, uanset om disse er personligt ejet eller delvis ejet i selskabsform.

Læs [her](#) bekendtgørelsen samt høringssvarene og høringsnotatet på høringsportalen.

Læs den nye bekendtgørelse på Retsinformation [her](#).

Mark

Ny økologisk frødatabase med mulighed for digital ansøgning til brug af ikke-økologisk udsæd

Den 1. januar 2020 holder den økologiske frødatabase flyttedag, da Landbrugsstyrelsen fremover vil bruge den internationale OrganicXseed frødatabase. Frødatabase indeholder som den tidligere frødatabase informationer, om hvilke økologiske sorter der er tilgængelige på det danske marked, og hvilke virksomheder som sælger dem. Den nuværende database vil fortsat være tilgængelig til søgning på historiske data om frø.

Læs mere om den nye frødatabase [her](#).

Info

Nye vejledninger om direkte arealstøtte og slagtepræmie

Nu er vejledningerne om direkte arealstøtte og slagtepræmie for 2020 offentliggjort.

Der er udarbejdet fire vejledninger om direkte arealstøtte og én vejledning om slagtepræmie:

- Vejledning om grundbetaling 2020
- Vejledning om grøn støtte 2020
- Vejledning om betalingsrettigheder og national reserve 2020
- Vejledning om unge nyetablerede landbrugere 2020
- Vejledning om slagtepræmie for kvier, tyre og stude 2020.

Se de nye vejledninger [her](#).

Ny brugervenlig manual til bedriftens naturværdier

Hent inspiration til at passe bedre på naturværdierne på din bedrift, og få nye idéer til hvad du kan gøre for at fremme biodiversiteten.

Der er masser af muligheder for at forbedre levevilkårene for de vilde dyr, planter og svampe rundt omkring på bedriften.

Ofte handler det faktisk om, at man skal gøre mindre og lade naturen udfolde sig. Med denne nye manual får du et overblik over bedriftens naturværdier, og råd til hvordan du prioriterer og implementerer konkrete tiltag, der kan bruges direkte på bedriften, i naturen og omkring marken for at hjælpe landets biodiversitet.

Du finder manualen [her](#).

Fang og æd: Gratis kokebog laver invasive arter om til gourmetmad

Miljø- og Fødevareministeriet og Hotel- og Restaurantskolen i København lancerer en ny og gratis kokebog 'If you can't beat them – eat them', som giver alle danskere tips til at spise invasive arter som stillehavsøsters, rynket rose eller canadagås.

Kokebogen indeholder 31 opskrifter, som tager udgangspunkt i enten sortmundet kutling, stillehavsøsters, invasive krebs, invasive gæs, amerikansk skarveand, rynket rose, armensk brombær, plettet vold-snegl og muntjak.

Formålet med den nye kokebog er, at udbrede kendskabet til invasive arter og de skadelige virkninger de har i naturen hos en bredere målgruppe. Hvis man ikke lige har en invasiv muntjak i køkkenskabet, kan alle retterne laves med alternativer, der findes i de fleste supermarkeder.

Du kan finde den nye kokebog online [her](#).

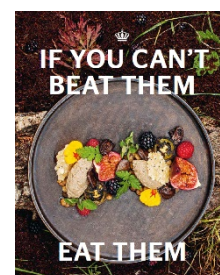

Arrangement

Hestekongres 2020

Hestekongres 2020 finder sted lørdag 25. januar på hotel Comwell, Kolding

Læs mere og tilmeld dig [her](#).
